

REUNIÃO CONSELHO MUNICIPAL DE PREVIDÊNCIA

DEMONSTRAÇÃO RENDIMENTO DAS APLICAÇÕES RPPS

BANCO	INICIAL	APLICAÇÃO	RESGATE	SALDO FINAL	RENDIMENTOS	RENTABILIDADE*
BANRISUL SOBERANO	6.830.122,60	0,00	667.094,86	6.239.906,32	76.878,58	1,2320
BANRISUL FOCO IRF M1	16.611.323,82	0,00	0,00	16.798.120,99	186.797,17	1,1120
BANRISUL IDKA 2A	5.464.239,57	0,00	0,00	5.488.584,16	24.344,59	0,4435
CEF FI BRASIL IRF M1	25.672.721,07	0,00	2.000.000,00	23.959.215,25	286.494,18	1,1958
CEF FI BRASIL IDKA 2A RF	7.787.441,82	0,00	0,00	7.815.509,81	28.067,99	0,3591
CEF FI BRASIL IMA-B 5+	0,00	2.000.000,00	0,00	2.001.145,16	1.145,16	0,0572
BB IRFM-1	19.859.410,64	0,00	0,00	20.082.142,68	222.732,04	1,1091
BB IRF-M	0,00	1.304.821,67	0,00	1.312.160,24	7.338,57	0,5593
BB PREV RF PERFIL	4.530.897,48	0,00	0,00	4.583.045,64	52.148,16	1,1378
BB PREV RF IDKA 2	6.090.469,16	0,00	0,00	6.114.149,27	23.680,11	0,3873
BB PREV XXI	3.295.991,18	0,00	0,00	3.295.694,87	-296,31	-0,0090
	96.142.617,34	3.304.821,67	2.667.094,86	97.689.674,39	909.330,24	

RENTABILIDADE NO MÊS DE MAIO DE 2023

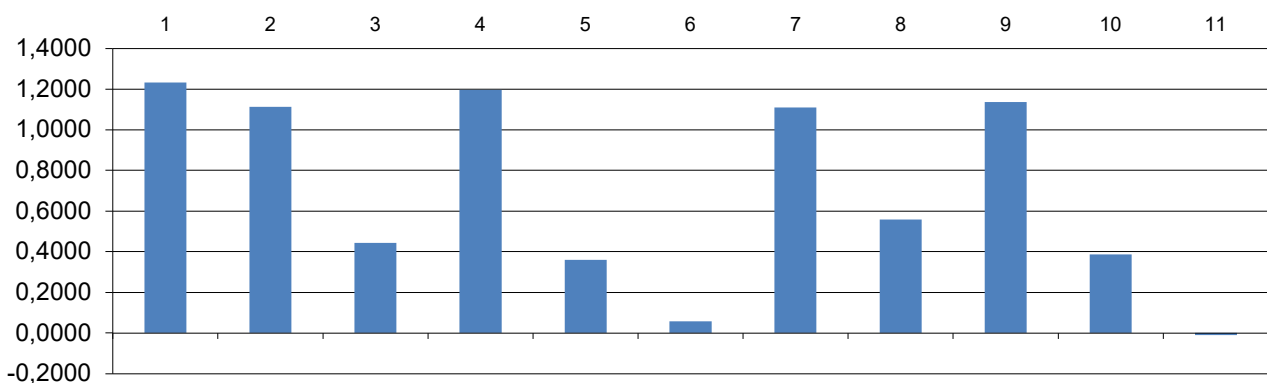

SALDO FINANCEIRO EM 31 DE MAIO DE 2023.

BANRISUL SOBERANO	6.239.906,32
BANRISUL FOCO IRF M1	16.798.120,99
BANRISUL IDKA 2A	5.488.584,16
BANRISUL MOV	4.482,26
CEF FI BRASIL IRF M1	23.959.215,25
CEF FI BRASIL IDKA 2A RF	7.815.509,81
CEF FI BRASIL IMA-B 5+	2.001.145,16
CEF MOV.	0,00
BB IRFM-1	20.082.142,68
BB IRF-M	1.312.160,24
BB PREV RF PERFIL	4.583.045,64
BB PREV RF IDKA 2	6.114.149,27
BB PREV XXI	3.295.694,87
BANCO DO BRASIL MOV.	0,00

TOTAL

97.694.156,65

Obs1: Extratos bancários encontram-se à disposição no Setor de Contabilidade.

TRES COROAS, 09 DE MAIO 2023.